

YEDİTEPE ÜNİVERSİTESİ
EĞİTİM BİLİMLERİ ENSTİTÜSÜ
DOKTORA/BÜTÜNLEŞİK DOKTORA PROGRAMLARI DİYAGRAMI

Doktora Süresi: 8 Yarıyıl (Normal Süre) + 4 Yarıyıl (Uzatma Süresi) dir.

Bütünleşik Doktora Süresi: 10 Yarıyıl (Normal Süre) + 4 Yarıyıl (Uzatma Süresi) dir. Bütünleşik Doktora Programı için ders döneminden sonraki süreç Doktora Programı ile aynıdır.

Bilimsel Hazırlık Süresi: En fazla 2 yarıyıldır. Bu süre azami süreden sayılmaz.

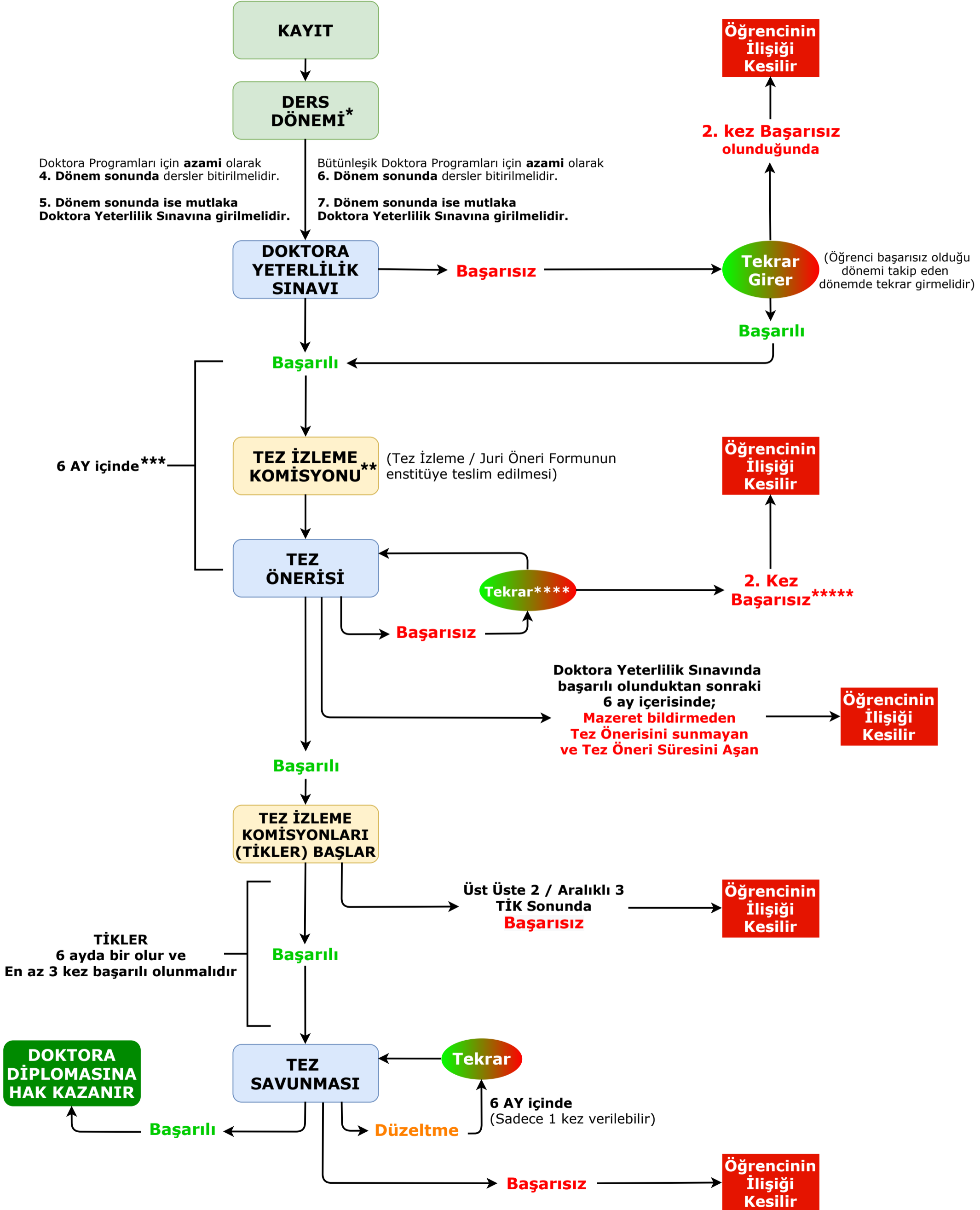

* Tez Danışmanı ders dönemi içerisinde en geç 2. yarıyılın sonuna kadar atanmalıdır.

** Doktora Yeterlilik Sınavında başarılı olunduktan sonraki 1 ay içerisinde Tez İzleme Komisyonu oluşturulmalıdır.

*** Öğrenci Doktora Yeterlilik Sınavını takip eden 6 ay içerisinde Tez Önerisini sunmalıdır.

**** Tez Önerisinde başarısız olan öğrenci, yeni tez konusu ve danışman değişikliği hakkına sahiptir. Öğrenciye danışman değişikliğinde 3 ay süre, danışman ve konu değişikliğinde ise 6 ay süre tanınır.

***** Tez Önerisinde başarısız olan öğrenci, takip eden 6 ay içerisinde 2. kez başarısız olursa öğrencinin ilişkisi kesilir.